



琴平町

public relations KOTOHIRA

11月の主な内容

広報

ことひら

VOL.507

- 2-9 町政情報
- 10-11 情報ひろば
- 12-13 教育委員会だより
- 14-15 子育て情報
- 16 カメラレポート
- 17-19 健康情報



2019

11

November

まもなく
締切!

プレミアム付商品券の申し込みは 11月29日(金)までです。



対象者の方

- プレミアム付商品券購入の案内(水色の封筒)がご自宅に届いた方
- 住民税が課されない方(扶養されていない方)
※「自身も対象のはずでは…」と思われる方は、お気軽にお問い合わせ下さい。

引換券をお持ちの方へ

商品券との交換は、琴平町商工会(JR琴平駅前)で行っています。
(午前10時～午後5時 土日祝休み)

問 住民福祉課 ☎75-6707

琴平町オリジナル年賀はがき販売中!

お年玉くじで、琴平町のふるさと納税返礼品がもらえるダブルチャンスもあり、大変魅力ある年賀はがきです。(インクジェット紙・裏面印刷なし)
この機会にぜひご購入下さい。(1枚63円)

販売開始 11月1日(金) ※無くなり次第終了

販売時間 平日午前9時～午後4時

販売場所 琴平町役場2階企画防災課

10,000枚限定です! 購入はお早めに!

問 企画防災課
☎75-6711



令和2年度

保育所(園) 入所申込みについて



来年度の保育所(園)入所の申込みは

12月2日(月)～13日(金)

の期間で受付いたします。

申込用紙は**11月25日(月)**より各保育所(園)・町子ども・保健課に用意いたします。

なお、詳細につきましては、12月号の広報に掲載します。

問 子ども・保健課 ☎75-6719

令和2年度

幼稚園 入園申込みについて



来年度の幼稚園入園の申込みは

12月2日(月)～13日(金)

の期間で受付いたします。

申込用紙は**11月25日(月)**より各幼稚園・町教育委員会生涯教育課に用意いたします。

なお、詳細につきましては、12月号の広報に掲載します。

問 教育委員会 ☎75-6715

問 住民福祉課

☎75,6707

※雨天の場合は中止ですが、小雨の場合は当日午前8時30分までに町ホームページ等でご案内します。

ご自身でお持ちの方はご持参下さい。

その他

準備物

清掃作業のできる服装

実施内容

河川及び周辺の清掃

●象郷地区

象郷小学校
象郷橋南岸
石井神社

●榎井地区

旗岡神社

●五條地区

川向橋南岸
大井神社

●琴平地区

公会堂(正面玄関)
神事場(南入口)
高燈籠

集合場所

今回から集合場所を町内10箇所に設定しました。お近くの場所へお越しください。

日時 **11月24日(日)**

午前9時受付開始～10時30分

金倉川等町内全域一斉
クリーン作戦のお知らせ



9月分資源収集状況

品名	収集量(単位:kg)	売却費(円)	品名	収集量(単位:kg)	売却費(円)
アルミ缶	770	26,950	無色ビン	1,322	※再商品化のため分別収集を行っています。
雑鉄	870	1,740	茶色ビン	1,175	
スチール缶	450	3,600	その他	441	
新聞	8,100	145,800	プラスチック	3,150	
雑誌	3,530	49,420	合計	25,598	
段ボール	4,050	40,500	9月分資源ごみ処理費用 360,136円		
ペットボトル	1,740	13,920	※缶・ビン・ペットボトル等は、中身を処分し、水洗い後、資源収集日に出して下さい。		

令和元年度 戦没者追悼式の ご案内

令和元年度琴平町戦没者追悼式を次のとおり行います。

【日時】 **11月12日(火)**

◆受付 午前9時30分

◆開式 午前10時

【場所】 琴平町総合センター
2階 大ホール

問 住民福祉課 ☎75-6723



店舗・住宅リフォーム 助成事業のお知らせ

「琴平町店舗等リフォーム助成事業」及び「ことひらハッピーリフォーム助成事業」の令和元年度分について、受付の締切を令和元年12月20日(金)としていましたが、令和2年1月24日(金)まで延長することになりました。ただし、令和2年3月27日(金)までにリフォームの完了見込みがある方になります。(ただし、受付分の助成予定金額が予算額に達した場合はその時点で締め切らせて頂きます。)

詳しくは町ホームページをご覧ください。お問い合わせください。

問 地域整備課 ☎75-6708

第3回「琴平町長との町民座談会(町政座談会)」を開催しました。

9月9日(月)琴平町総合センターにおいて、第3回「琴平町長との町民座談会(町政座談会)」を開催いたしました。

今回は、東中北自治会の方々と「町政について」というテーマで意見交換を行いました。高齢化が進む琴平町の将来とその対策、観光地としてのごみの問題や新しくなった給食センターの状況等、自治会活動を通して感じる身近な心配事から町全体に関わることまで、活発な意見交換がなされました。

今回出されたご意見やご提案については、今後の町政を考えるうえで、参考にさせていただきたいと考えております。



南海トラフ地震に備える!!

香川県シェイクアウト訓練 ～県民いっせいで地震防災行動訓練～

大規模地震の発生時には、まずは自らの身は自らで守るという「自助」の考え方に基づいて、「いのち」を守ることが大切です。

安全確保行動を通じて、地震防災の必要性を改めて確認していただくためにシェイクアウト訓練を行います。

また、この訓練に合わせてご自身の家庭、職場などで地震を想定し実際に建物の外へ避難する訓練や消火訓練、非常用持ち出し袋などの中身や備蓄品の賞味期限等の再確認などのプラスワン訓練を行いましょう。

日時 **11月5日(火) 午前10時**

訓練内容 訓練時刻になったら机の下に隠れたり、身をかがめるなどの「安全確保行動」を約1分間行ってください。

訓練参加登録 専用Webサイト等から参加登録をお願いします。
<http://www.shakeout.jp/event/kagawa/>

訓練開始の合図 防災行政無線により訓練用の緊急地震速報を放送します。
※都合によっては日時を変更して実施することもあります。



問 企画防災課 ☎75-6711

令和元年11月5日からスタート

住民票とマイナンバーカードに旧姓(旧氏)が併記できます

マイナンバーカードに旧姓を併記すると、仕事などに旧姓を使用している方は旧姓で本人確認ができるなど、各種証明に使うことができます。

旧姓は一人に一つだけつけることができ、複数の旧姓がある方は過去の氏の中から一つを選んでいただくようになります。

「旧氏とは？」

その人の過去の戸籍上の氏のことです。氏はその人に係る戸籍、または除かれた戸籍に記載がされています。

「旧姓を併記したい場合は」

①旧姓の記載されている戸籍謄本等から現在の氏が記載されている戸籍謄本等を用意する。
(本籍地が琴平町の方でも取得していただきます。)

②マイナンバーカードをお持ちの方はマイナンバーカードを、お持ちでない方は通知カードと運転免許証などの本人確認書類をご持参の上、住民福祉課へ申請する。

【注意】

旧姓を併記する申請をする時、住民票では旧姓は氏名と併せて公証されるものですので、旧姓または氏の方のみを表示することはできません。必ず現在の氏と旧姓の両方が表示されます。

問 住民福祉課 ☎75-6704

消費税及び地方消費税改定に係る水道・下水道料金について

令和元年10月1日から、消費税及び地方消費税率が現行の8%から10%に改定されました。これに伴い、水道・下水道料金についても、10月1日から税率10%となりますのでご理解のほどお願いいたします。

なお、経過措置として9月30日以前から継続して水道を使用し、10月分の検針を行う場合は、旧税率8%が適用されます。

※変更になるのは消費税部分のみです。基本料金・超過料金についての改定はありません。

◆ 9月30日以前から継続して使用している方

10月検針分は税率8%です。11月検針分より税率10%が適用されます。

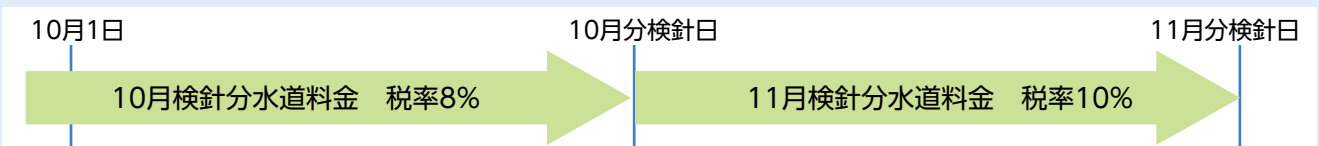

◆ 10月1日以降に水道使用開始の方

10月検針分より税率10%が適用されます。

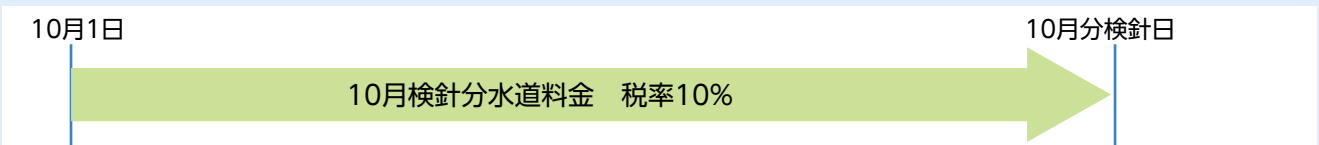

◆ 9月30日以前から継続使用中で10月中に中止する方



問 水道料金に関すること …… 香川県広域水道企業団琴平事務所 ☎75-6717
下水道料金に関すること …… 地域整備課下水道係 ☎75-6708

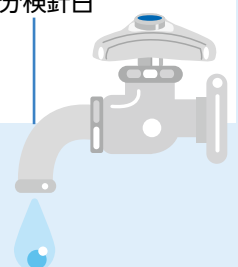

知って得する国民年金 ～社会保険料(国民年金保険料)控除証明書～



▼納めた国民年金保険料は全額が社会保険料控除の対象です!

国民年金保険料は、所得税及び住民税の申告の際、その**全額が社会保険料控除**としてその年の課税所得から控除され、**税額が軽減されます。**

控除の対象となるのは、平成31年中(1月～4月)と令和元年中(5月～12月)に納めた保険料全額です。(過去の年度分や追納保険料なども含まれます。)

また、ご自身の保険料だけでなく、配偶者やご家族の負担すべき保険料を支払っている場合、その保険料も併せて控除が受けられます。

▼控除証明書の発送時期

令和元年11月、または令和2年2月のいずれかで発送予定。

平成31年1月から令和元年9月までの間に保険料を納めた実績がある方は、令和元年11月発送予定になります。

令和元年11月発送の対象とならなかった方で、令和元年10月から12月末までに保険料を納めた方は、令和2年2月発送予定となります。

▼控除証明書を大切に保管ください!

届きました控除証明書は、年末調整や確定申告を行う際に必要です。大事に保管し、申告の際には、忘れずに添付をお願いします。

税法上とても有利な国民年金は、老後はもちろん不慮の事故など万が一の際にも心強い味方です。保険料をきちんと納めて、豊かな生活を送りましょう。

年金相談・お手続きの際は、ぜひご予約を!

年金事務所では、年金相談や年金請求手続きについて、「事前予約」を行っています。年金事務所でご相談される際には「予約相談」をぜひご利用ください。

◆ 予約相談希望日の1か月前から前日まで受付しています。

◆ お申し込みの際は、基礎年金番号の分かるもの(年金手帳や年金証書など)をご用意ください。

ご予約の方法は、全国共通の予約専用受付電話「0570-05-4890」、または、お近くの年金事務所へ、電話・来訪時にお申し込みください。

問 善通寺年金事務所 ☎62-1662 住民福祉課 ☎75-6704

「阿波町北連合自治会」が太鼓台と掛布団の修繕を行いました

阿波町北連合自治会では、コミュニティ活動の活性化を目的として、一般財団法人自治総合センターが実施している一般コミュニティ助成事業(宝くじ助成)を活用し、太鼓台の柱と掛布団の修繕を行いました。



一般財団法人自治総合センターは、宝くじの社会貢献広報事業として、コミュニティ助成事業(宝くじ助成)を実施しています。

問 企画防災課 ☎75-6711

年末調整説明会及び 消費税軽減税率制度 説明会のご案内

丸亀税務署では、事業者の方を対象として、年末調整及び消費税の軽減税率制度に関する説明会を開催します。多くの事業者の方に関係のある制度ですので、ぜひ説明会にお越しください。

日時 ▶ 11月15日(金)午後1時30分～午後4時

場所 ▶ 丸亀市生涯学習センター3階ホール
(丸亀市大手町2丁目1番20号)

内容 ▶ 第1部 年末調整説明会
午後1時30分～午後3時30分
第2部 軽減税率制度説明会
午後3時30分～午後4時

日時 ▶ 11月18日(月)午後1時30分～午後4時

場所 ▶ 善通寺市民会館
(善通寺市文京町3丁目3番1号)

内容 ▶ 第1部 年末調整説明会
午後1時30分～午後3時30分
第2部 軽減税率制度説明会
午後3時30分～午後4時

日時 ▶ 11月19日(火)午後1時～午後3時30分

場所 ▶ 丸亀市綾歌総合文化会館
アイレックス大ホール
(丸亀市綾歌町栗熊西1680番地)

内容 ▶ 第1部 年末調整説明会
午後1時～午後3時
第2部 軽減税率制度説明会
午後3時～午後3時30分

問 丸亀税務署 法人課税第一部門 ☎23-2226

※混雑の状況により、受講いただけない場合がありますので、予めご了承ください。また、駐車場には限りがありますので予めご了承ください。

軽減税率制度に関する情報は
国税庁 ホームページ **消費税軽減税率制度** をクリック
軽減税率制度実施に伴うレジの導入や
電子的受発注システム改修には支援制度があります。詳しくは、
軽減税率対策補助金事務局 <http://kzt-hojo.jp/>

琴平町くらしの会「振り込め詐欺被害防止キャンペーン」



8月26日(月)、JA香川県琴平支店前で、振り込め詐欺の被害防止を呼び掛けるキャンペーンを行いました。今年度も琴平警察署生活安全課の方にご協力いただき、啓発チラシやグッズを配布しました。地域の皆様が安心して暮らせる町づくりのために、琴平町くらしの会は今後もこの活動を継続し、振り込め詐欺被害防止の輪を広げていきます。

問 観光商工課 ☎75-6710

琴中改築ニュース

～愛♡と夢と笑顔😊があふれる学校!～

改築工事の様子です!(8月末)

校舎棟では、屋上の防水工事が完了し、今後空調機器等を設置していきます。屋内においては先月に続き、桧の羽目板張り及び天井材等の内装工事を施工しています。今後は、外壁の塗装工事を進めていく予定です。

体育館棟においても先月同様、屋根工事を施工しています。鉄骨トラス部分に母屋受材を施工しており、その上に母屋材や仕上げ材料を施工していく予定です。



屋上防水工事完了後の様子(校舎棟)



内装工事施工の様子(校舎棟)



鉄骨トラス母屋受材施工の様子(体育館棟)



全体の様子

問 地域整備課 公共施設計画整備室 ☎75-6728

地籍調査の閲覧期間の変更について

平成30年度に一筆地調査を実施した榎井下所・中之町地区の閲覧期間を次のように変更します。対象者には郵送にてご案内します。

変更前 11月中

変更後 令和2年1月中



問 農政課 地籍調査係 ☎75-6727

子どもの人権

子育て世代のみならずへ

児童虐待 10年で2倍以上に

痛ましい子どもの虐待事件が連日テレビや新聞などマスコミで報道されていきます。しかし、特別な人による事件でしようか。香川県が2018年度に認知した児童虐待は1,375件、10年間で2倍以上に増えています。その他に市町が認知する事実もあり、児童虐待は深刻な状態にあります。虐待被害者の年齢は小学生が37.4%で最も多く、3歳未満の幼児も18.8%あります。虐待者は実父が45.0%、実母が42.9%で、子育て世代がほぼ9割近

児童相談所虐待対応件数		
	2009年度	2018年度
香川県	569件	1,375件
全国	44,211件	159,850件

くを占めています。虐待内容は心理的虐待が57.4%で最多、続いて身体的虐待が25.8%などです。

虐待の認知件数が急増している理由は、▽マスコミや啓発活動の影響で関心が高まった▽児童虐待防止法が定める国民の通報義務に理解が広がった▽昔なら当たり前と考えられたことが今は児童虐待になると意識が変化した▽法改正によって夫婦による子どもの面前でのDVが心理的虐待として通報対象になった、などが挙げられます。

虐待の「芽」が潜んでいないか

「児童虐待」とは「特別残忍な親がわが子にむこうらしいことをする」ものではありません。自分も子ども時分に親に叩かれ暴言を吐かれた、お仕置で押し入れに閉じ込められた、言う事を聞かずに戸外に

放り出された、などの体験はありませんか。自分が親になって同じことを子どもにしているませんか。自分の中に潜む児童虐待の「芽」が極度のストレスなどから児童虐待を起す事例が多くみられます。「芽」のうちに気づけば児童虐待を減らすことができます。

子育ては「ほめ上手は育て上手」と言われます。子どもの良いところを認めてほめてあげ、子どもの自信を育てることが大切です。これを自尊感情の育成と呼び、幼稚園や保育所などでも大変重視しています。

相談する勇気が虐待を止める

若い世代は毎日仕事と子育てに追われています。核家族化も進んでおじいちゃんやおばあちゃんと別々に暮らす家族が多くなっています。保護者が児童虐待を起す要因は単純でなく、困難に負けずに頑張っている保護者も多い一方、

不安定な家庭生活環境、若年による育児不安、保護者の偏った養育観、親から受けた虐待体験などが虐待を誘発しかねません。このことから、「子育てに困ったらとかく相談にきてください」と、児童相談所は呼びかけています。相談するあなたの勇気が虐待を食い止めます。

子どもにとって最善の措置を

■子どもの権利条約 第3条
児童に関するすべての措置をとるに当たっては、公的若しくは私的な社会福祉施設、裁判所、行政当局又は立法機関のいずれによつて行われるものであつても、児童の最善の利益が主として考慮されるものとする。

相談先

琴平町子ども・保健課

☎75-6719

県西部子ども相談センター

(児童相談所)

☎24-3173

問 企画防災課 人権同和室

☎75-6711

◆ ノトスフリンジ2019

時 11月28日(木)~12月1日(日)
所 四国学院大学 ノトスタジオ
内 演劇やコンテンポラリーダンスなど、作品の企画から公演まで全て学生が行う“自由で実験的な公演”
問 四国学院大学
 パフォーミング・アーツ研究所
 ☎62-2324

◆ 第9回満濃池 空海 こんぴら しあわせソーデーウオーク

時 12月7日(土)・8日(日)
 午前8時20分スタート
所 国営讃岐まんのう公園
内 詳細はお問い合わせください。
問 まんのう公園管理センター
 業務管理グループ企画担当
 ☎79-1700

試験

◆ 自衛官等採用試験 (陸上自衛隊高等工科学校生徒)

資 令和2年4月1日現在で、15歳以上17歳未満の男子(中学校卒業等)
内 試験によって日時、会場等が異なります。詳細はお問い合わせください。
問 自衛隊善通寺地域事務所
 ☎63-2363

お知らせ

◆ 踏切事故防止キャンペーン ~きげんです むりなおうだんいのちとり~

踏切で警報機が鳴っているのに、無

理やり進入すると重大な事故の原因となり死傷者がでたり、莫大な損害賠償を支払わなければなりません。警報機が鳴ったら必ずストップ。

時 11月1日(金)~10日(日)
問 四国運輸局鉄道部
 ☎087-802-6762

◆ 11月は「過重労働解消キャンペーン」期間です

長時間の労働は、健康障害のリスクも高まり、賃金不払残業、ひいては過労死にも繋がる危険があります。この機会に職場環境を見直してみませんか?

◆ 11月は、Sマーク標準営業約款普及登録促進月間です

「Sマーク 標準営業約款制度」(厚生労働大臣認可)は、法律で定められた消費者(利用者)擁護に資するための制度です。約款に従って営業することを登録した「理容店」「美容店」「クリーニング店」「めん類飲食店」「一般飲食店」は、「安全」「安心」「清潔」を約束する信頼できるお店です。

問 (公財)県生活衛生営業指導センター
 ☎087-862-3334

募集

◆ 会員・交通安全ボランティア募集

琴平交通安全協会では、通学児童や生徒の保護誘導活動や住民の皆様への交通安全啓発活動をお手伝いして下さるボランティアス

タッフを募集しています。また、免許更新時に普通会员として入会して下さる個人の方、並びに、賛助会員として寄付をして下さる自治会や企業の募集も行っております。会員の方を対象に、優良運転者の表彰やチャイルドシートの無償貸出などもありますので、ぜひ、交通安全協会に入会して交通安全活動へのご協力をお願いいたします。

問 琴平交通安全協会事務局
 ☎75-0166

◆ 2020年度 推薦入学選考公募制B日程

時 12月14日(土)
所 四国学院大学
内 選考内容:書類審査、面接、小論文
 出願期間:11月25日(月)~12月10日(火)
 ※詳しくは入試課までお問い合わせください。
問 四国学院大学 入試課
 ☎0120-459-433

◆ シルバー会員の入会説明会

働く意欲のある元気な方、健康と生きがいづくりをサポートします。趣味の同好会や技能取得のための各種講習会にも参加できます。

時 11月15日(金)午後1時30分~
所 仲善広域シルバー人材センター(善通寺市ワークプラザ2階)
対 昭和35年3月31日以前に生まれた方
他 持参物がありますので、事前にご連絡ください。
問 (公社)仲善広域シルバー人材センター 琴平地区センター ☎75-0277

9/17
18

中西讃地区消防本部合同潜水訓練

仲多度南部消防組合消防本部は9月17・18日の2日間、中西讃地区消防本部合同潜水訓練に参加しました。夏場に多発する水難事故への対応と潜水救助技術向上の為、中西讃地区の消防本部に参加を募り、毎年9月に合同潜水訓練を計画しています。今年度の訓練は5消防本部が参加し特別な許可を得て満濃池で実施しました。

訓練内容は、水難救助事案での現場指揮、水面の溺者を迅速に救助する訓練、潜水士による



水中検索救助訓練、救助ボートへの傷病者収容等、水難救助活動の基本を再確認すると共に、実際の水難救助事案を想定した総合訓練に重点を置きました。

想定訓練では、他消防本部が考えた水難事故想定をもとに訓練を実施しました。消防本部間で意見交換することができ、とても有意義な訓練となりました。



なりました。今後も、二次災害の無い効率的な水難救助活動が行えるよう、訓練に励んでいきます。

問 仲多度南部消防組合消防本部 ☎73-4211

催し

◆ ミンボー出張相談開催
～暴力に 負けない勇気 社会の力～

時 11月1日(金)午後1時～4時
所 丸亀市生涯学習センター
(まなびらんど)4階学習講座室1
料 無料
内 暴力団等反社会的勢力からの被害、
関係遮断・香川県暴力団排除推進
条例に関する質問(秘密厳守)
問 県暴力追放運動推進センター
☎087-837-8889

◆ 第13回 木の実アート展
(観る、遊ぶ、食べる!)

時 11月8日(金)～17日(日)
午前10時～午後3時
所 坂出市番の州公園管理事務所
内 ①観る
木の実アート展、写真展示など
②遊ぶ
木の実アート「作り方教室」、木
の実で遊ぶコーナー、クイズラリー
③食べる
焼芋、その他飲食物の販売
④その他
ブルーベリー苗の販売、犬猫迷
子札づくりワークショップなど
他 事前に申し込みが必要なイベント
もあります。詳細はお問い合わせせ
ください。
問 坂出緩衝緑地管理事務所
☎45-6820

◆ 農大ふれあい市

時 11月9日(土)午前10時30分～午後1時
所 県立農業大学校
料 無料
内 農作物や堆肥の販売など
他 駐車場は榎井小学校運動場・香川
県西部林業事務所も利用できま
すが、数に限りがございます。できる
限り公共交通機関のご利用等をお
願います。
問 県立農業大学校学生自治会
☎75-1141

◆ 高松矯正展

時 11月9日(土)午前9時～午後4時
11月10日(日)午前9時～午後3時
所 高松刑務所

時日時 所場所 料料金 内内容 対対象 申申込み
問 お問い合わせ 資資格 定定員 規規制 他その他

内 パネル展示、施設見学、刑務所作
業製品展示即売、各種イベント(吹
奏楽、ダンス、和太鼓等)
問 高松刑務所 ☎087-821-6119
(平日午前8時30分～午後5時)

◆ 無料税金相談

時 ①11月11日(月)午前10時～午後4時
②11月16日(土)、17日(日)
午前11時～午後3時
所 ①四国税理士会丸亀支部
(丸亀商工会議所会館1階)
②フジグラン丸亀 フードコート館
内 相続税、贈与税、所得税、消費税な
どの税金に関する相談
申 予約優先
問 四国税理士会丸亀支部
☎22-0041(午前10時～午後4時)

◆ 県立丸亀病院公開講座
「すこやかな老いをめざして
～認知症とその予防～」

時 11月11日(月)午後2時30分～4時
所 県立丸亀病院 大ホール
内 長楽鉄乃祐院長による公開講座
料 無料
定 120名
申 11月1日(金)までに電話で申し込み
問 丸亀病院総務企画課
☎22-2131

◆ 司法書士総合相談センター
定例相談会

時 11月16日(土)午後1時～4時
所 丸亀市生涯学習センター4階
講座室4
料 30分無料(法テラス相談の受付優先)
内 一般相談、法テラス相談、成年後見
相談
申 前日までに県司法書士会まで
問 県司法書士会
☎087-821-5701

◆ 第58回四国学院大学祭

時 11月17日(日)午前10時～午後5時30分
所 四国学院大学キャンパス
内 ライブ、学生による屋台&展示、お
菓子投げなど
問 4gaku.fes@gmail.com

◆ 全国一斉
「女性の人権ホットライン」強化週間

時 11月18日(月)～24日(日)
午前8時30分～午後7時
(土・日は午前10時～午後5時)

☎0570-070-810
(全国共通・ナビダイヤル)
内 人権擁護委員及び高松法務局職
員による電話相談
問 高松法務局人権擁護部第一課
☎087-821-7850

◆ スクール・ソーシャルワーカー活用講座
in SGU 2019 第6回目

時 11月20日(水)午後1時30分～3時30分
所 四国学院大学 7号館
料 1回につき500円
定 教員、SSWerともに40名
※事前申し込み必要
内 教育相談にかかわる教職員の支援
技術の向上及び包括的な支援を行
う体制基盤の構築
問 四国学院大学 リエゾン・センター
☎62-2111

◆ 満濃池森林公園
第2回紅葉ライトアップ

時 11月22日(金)～12月1日(日)
日没後～午後9時
所 満濃池森林公園 ふれあいの森
料 入園料・駐車料 無料
問 公園管理事務所 ☎57-6520

◆ 即興演劇シーズンズ
インプロツアー2019

時 11月23日(土)
午後6時開演/5時30分開場
所 カマ喜ri[うどん店]
料 一般1,000円/中学生以下500円
(1ドリンクorフードつき)
内 カフェや商店街で毎月1回、インプ
ロ=即興演劇公演を行うシリーズ。
笑いサプライズ満載の80分間!
問 即興演劇シーズンズ
E-mail:seeeesaws@gmail.com

◆ 第6回 藤間勘十郎 古典芸能の世界
しどのうらわかれのたまとり
志度浦別離珠取 三枚のお札

時 11月25日(月)
午後7時開演/6時開場
11月26日(火)
午後1時30分開演/0時30分開場
所 サンポートホール高松
第一小ホール
料 5,000円(全席自由席)
問 宗家藤間流 藤間勘十郎事務所
☎070-6521-2157
(公財)大社教育文化振興財団
☎087-837-8186

教育委員会
9月定例会報告

1 教育上の諸問題

- ① 学校施設の修繕等について
- ② その他

2 報告・連絡事項

- ① 9月議会について 9月4日(水)
- ② 園長・校長会 9月4日(水)
- ③ 運動会 9月15日(日)
- ・ 3小学校・北幼稚園 9月15日(日)
- ・ 南幼稚園 9月21日(土)
- ・ あかね保育園 9月25日(水)
- ④ 小児生活習慣病対策事業による採血 (対象：中1・2、小4) 9月25日(水)
- ⑤ 琴平中職場体験学習 9月18日(水)
- 9月19日(木)
- ⑥ 琴平中学校訪問 9月24日(火) 午前
- ⑦ 園長・校長会 10月7日(月)
- ⑧ 榎井小学校訪問 10月30日(水) 午後
- 北幼稚園訪問・研究発表会 11月1日(金) 午後1時10分～
- ⑨ さぬき歌舞伎まつり 10月26日(土)
- ⑩ 町民体育祭 11月3日(日)
- ⑪ 豊明文化祭 11月14日(木)
- 11月15日(金)

問 教育委員会

☎75-6715

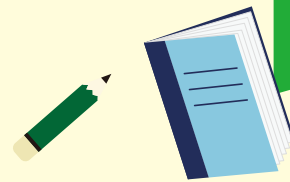

第74回 国民体育大会 出場選手の表敬訪問

ソフトテニス(少年男子) 石川 峻伍さん



なぎなた(成年女子)演技・試合 氏家 京香さん



こんぴら子ども塾



11月予定表

- 11月6日(水)** 午後3時15分～午後4時15分
- 榎小運動場…サッカー ● 象小体育館…空手
- 11月20日(水)** 午後3時15分～午後4時15分
- 琴小視聴覚室…森の生きもの観察会
 - 榎小体育館…バスケットボール
 - 象小体育館…少林寺拳法
- 11月27日(水)** 午後3時15分～午後4時15分
- 琴小視聴覚室…そろばん ● 山下農場…田んぼで遊ぼう
 - 琴小体育館…茶道 ● 象小体育館…バスケットボール



カマタマーレ讃岐

ホームゲームのお知らせ

場所：Pikaraスタジアム(県立丸亀競技場)

11月3日(日) 午後1時開始
vs FC東京U-23

11月17日(日) 午後1時開始
vs SC相模原

お問い合わせ
株式会社カマタマーレ讃岐 087-887-3280

教育委員会だより

11月は
子ども・若者育成支援強調月間です。
(11月1日～11月30日)



次代を担う青少年の健全育成は、町民のすべての願いであり責務でもあります。
11月は、内閣府が主唱する「子ども・若者育成支援強調月間」です。期間中、全国的に次のような子ども・若者育成支援に取り組みます。

- 「若者の社会的自立支援の促進」
- 「子供を犯罪や有害環境等から守るための取組の推進」
- 「児童虐待の予防と対応」
- 「子供の貧困対策の推進」
- 「生活習慣の見直しと家庭への支援」等

本町では、国や県の主旨を踏まえ、町民に育成支援の「スローガン」

「いのち 輝く みんなの 未来」

を浸透させるため、町役場北側に懸垂幕を設置して啓発を行います。

少年育成センターでも、青少年が健やかに育つように、関係機関と連携を密にしながら、育成支援に努めていきます。

子ども・若者育成支援の重要性について町民一人一人が認識を深め、家庭、学校、地域社会等が連携協力して子ども・若者の育成支援に取り組むことができるよう、みんなで支えましょう。

問 少年育成センター ☎75-0919

こんぴら榎井JVC(ジュニアバレーボールクラブ)より部員募集のお知らせ



私たちと一緒にバレーボールをしませんか?楽しい仲間がたくさんできること、まちがいなしです!

＜今年度の主な戦績＞

全日本小学生バレーボール大会県大会出場
カリンカップ小学生バレーボール大会3位
ピーチカップ小学生バレーボール大会3位
うちわカップ小学生ソフトバレーボール大会
高学年第2部優勝

ACTことひら(町立ギャラリー) 11月の展示案内

琴平町文化祭 展示部門

展示場所:琴平町176番地
展示時間:午前9時～午後5時
☎73-2655 休館日:毎週水曜日

ヴィスポことひらからのお知らせ

★ご入会キャンペーン実施★

ヴィスポことひらで気分爽快!!大人も子どももココロスッキリカラダスッキリ!

期間 11月4日(月)まで 特典 2か月間会費半額

※一部会員種別除く ※6ヶ月以上の継続が条件 ※割引の重複はなし

- オススメ会員種別 レギュラー月会費(琴平町民)4,590円(税込)
- 大人も子どもも見学随時受付中

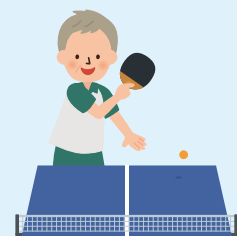

★ヴィスポことひらは、皆様のおかげで15周年を迎えます★

琴平町民の皆様へ感謝の気持ちを込めて、11月3日(日)・10日(日)・17日(日)・24日(日)の4日間は琴平町民の方は無料で施設利用できます。

- 受付にて琴平町民であることの証明(免許証等)を提示していただきます。
- 中学生以下の方はプール・お風呂のみのご利用。小学生以下のお子様は保護者の同伴が必要です。

問 ヴィスポことひら ☎75-0010

乳幼児相談
ピヨピヨ広場 予約不要
 ぜひお越しください

11月26日(火) 琴平町ふれあい交流館

第1部 乳児相談 午前10時～午前11時30分受付

対象 令和元年8月生(3か月児)・6月生(5か月児)・1歳未満の乳児

内容 身体計測・育児相談・情報提供・離乳食相談
 ブックスタート(5か月児)

第2部 幼児相談 午後1時30分～午後3時受付

対象 1歳以上の幼児

内容 身体計測、栄養相談・育児相談・1歳記念手形(1歳児)

とつと相談

2歳半相談 午後1時30分～午後3時30分受付

対象 平成29年4月～6月生

内容 言語聴覚士による聴こえやことばの相談・身体計測・
 幼児相談・栄養相談

★ことばや発達が気になる・育児に悩みがあるときは…

ことばや発達の相談・支援、育児の悩みや不安などの相談の場も設けていますので、いつでもご相談ください。

募集中! 母子愛育会主催

おそと de あそぼ!

今回、親子でふれあいながら楽しめる外遊びを企画しました!軽食もご用意しております。最後はみんなでお昼ごはんを食べましょう!お友達やご家族のみなさんをお誘いのうえ、ぜひご参加ください!

日時 11月10日(日) 午前10時～正午

場所 満濃池森林公園
 (雨天時は琴平町ふれあい交流館)

対象 就学前のお子さん、そのきょうだい児と保護者

講師 アベ タケノ **安部 武矩 先生** (たけのこ体育教室 代表)

準備物 飲み物、動きやすい服装、タオル、レジャーシート

申込先 愛育班各地区代表または 子ども・保健課



子育て
ママ知識

体を動かして子どもの体と心を育てよう!

子どもはいろいろな遊びや経験の中で、体の動かし方や運動能力を身に着け、丈夫でバランスのとれた体を育てていきます。また、友達と楽しく遊ぶ経験や意見のぶつかり合いを通して、力をコントロールすることを覚えたり、社会のルールや関わり方を学ぶこともできます。子どもにとって運動遊びは、心と体を成長させるとても大切なものです。

どんなことをしたらいいの?



公園や遊具での遊び以外にも、園まで歩いていく、階段を上る、物を取る、水たまりを飛び越えるなど、**大人にとっては当たり前なことでも子どもにとっては大切な経験です。**日常生活の中でできる小さな経験を積み重ねられるように意識してみよう。

楽しく遊んで心も一緒に育てよう

子どもは、遊びを通してできるようになったことに「やった!」「できた!」と達成感を持ちます。また、他者に褒められることで自信がつき、気持ちが安定し、新しいことに挑戦したり、友達の思いやる余裕が出るなど、のびのびと意欲を持って過ごせるようになります。大人も子どもと一緒に遊びを楽しみ、「できたね!」「楽しいね!」など、**子どもが自分を肯定的に捉えられるような言葉を添えていきましょう。**



積極的に体を動かして、楽しく遊ぶ経験をたくさんさせてあげましょう!



オレンジリボンキャンペーン

11月は「児童虐待防止推進月間」

「虐待を受けたと思われる子ども」を見つけたときやご自身が出産や子育てに悩んだときには、ご相談ください。

児童相談所全国共通ダイヤル

いちはやく
189番



身近な相談窓口・連絡先

- 県西部子ども相談センター(児童相談所) ☎ 24-3173
月～金:午前8時30分～午後5時15分(祝日・年末年始を除く)
- 子育てホットライン(家庭教育相談) ☎ 087-861-4951
月～金:午前9時～午後4時30分、午後6時30分～午後10時
日 :午後1時～午後4時30分 (祝日・年末年始を除く)
- 子どもと家庭の電話相談 ☎ 087-862-4152
月～土:午前9時～午後9時(祝日・年末年始を除く)
- 町子ども・保健課 ☎ 75-6719

11月

子育て支援センター ひまわり 予定表

日	月	火	水	木	金	土
					1 ・ふれあい遊び	2
3 文化の日 お休み	4 振替休日 お休み	5 ・あさっちえ	6 ・芋煮会	7 ・リトミック	8 ・うめ組との ふれあい遊び	9
10 お休み	11 ・IT よろず相談	12 ・手芸教室	13 ・みんなで遊ぼう	14 ・おやつ作り ・異文化にふれよう	15 ・うめ組との ふれあい遊び	16
17 お休み	18 ・歌おう踊ろう!	19 ・パルーンを 使って遊ぼう	20 ・みんなで遊ぼう	21 ・楽器を鳴らして 楽しもう	22 ・ふれあい遊び	23 勤労感謝の日 お休み
24 お休み	25 ・IT よろず相談	26 ・小麦粉粘土で 遊ぼう	27 ・みんなで遊ぼう	28 ・お誕生会 ・給食試食会	29 ・ふれあい遊び	30

- ひまわり開所時間
毎週月～金曜日(祝日を除く)
午前9時～正午/午後2時～午後4時
- 育児相談
面接相談…毎週月～金曜日(祝日を除く)
午前9時～午後4時
電話相談…TEL 75-3060(土日祝日を除く)
午前10時～午後4時
訪問相談…電話で予約(土日祝日を除く)
- 園庭開放
「あおぞら」…毎週月～土曜日(祝日を除く)
午前9時～午後4時
※園行事などで利用場所が限定
される場合があります。
- 対象 0歳児～就学前親子

※詳しくは、情報誌 月刊「ひまわり」をご覧ください。情報誌 月刊「ひまわり」置き場所(敬称略)…町役場・総合センター・琴平郵便局・やまもと耳鼻咽喉科

琴平町地域子育て支援拠点事業委託施設
あかね保育園子育て支援センターひまわり

Webからも予定がご覧いただけます。 <http://www.akane.or.jp/>
サーバー回線の混雑によりつながりにくい場合もあります。その時は何度か試してみてください。

カメラレポート



9/8

敬老会

75歳以上の方を対象にした敬老会が、ことひら温泉琴参閣で行われ、約400名の方が出席されました。今年も、町内婦人会や五條あゆみ会の皆様のご協力をいただき、様々な企画が用意されました。

ステージでは、町内小・中学校の児童・生徒による箏やリコーダーの演奏、合唱や詩吟、ダンスのほか、地域の方々による歌や踊り等が披露され、会場は大いに盛り上がりました。

また、参加された方のうち男女それぞれの最高齢の方に、片岡町長から花束が贈られました。

多彩な企画に大きな拍手が湧き、ご出席いただいた方々は楽しいひとときを過ごされた様子でした。



9/24

町内3小学校にて防災出前講座を開催!

町内3小学校の4年生を対象に役場防災担当による出前講座を行いました(琴平小学校7月5日開催、榎井小学校7月12日開催、写真は9月24日の象郷小学校でのもの)。

各小学校近辺にある防災備蓄倉庫内の防災資機材や備蓄食料を学び、ハザードマップを使った町内危険箇所の確認、避難場所と避難所の違い、避難勧告が発令された際取るべき行動を学びました。

その他、今日から始められる防災対策や心構えを学び、近年発災が恐れられている南海トラフ等の大規模災害に備えて、町担当者は小学生の時から少しでも防災について考える機会を持つことが、家族や自分の命を守ることに繋がることを伝えました。



9/20

秋の全国交通安全運動・キャンペーン

「秋の全国交通安全運動」として、まんのう町の「道の駅空の夢みぎの木パーク」でのキャンペーン(主催:琴平地区交通対策連絡協議会)や、町内各保育所の子どもたちによるドライバーへの安全運転の呼びかけが行われました。

子どもたちが、ドライバーの方々に「気を付けて運転してください。」「交通安全お願いします。」と言って啓発グッズを手渡すと、ドライバーの皆さんは、笑顔で「気を付けます、ありがとうございます。」と答えていました。

本運動では、交通安全思想の普及・浸透を図り、交通ルールの遵守と正しい交通マナーの実践を習慣付け、交通事故防止の徹底を図ることを目的としています。

私たち一人ひとりが交通ルール・マナーを守り、お互いに譲り合いの心をもって、交通事故のない社会を目指しましょう。



10/6

こんぴら石段マラソン

金刀比羅宮例大祭奉祝奉賛会行事として、今年で54回目を迎えたこんぴら石段マラソンが、秋晴れのもと、盛大に行われました。

785名のランナーのうち、最高齢の方は87歳、最年少は4歳という、幅広い世代の方々が参加されました。おそろいの黄色いTシャツに身を包み、速さに自信のある方はもちろん、家族や友達とマイペースに走っている方など、それぞれの参加者が思い思いに785段の石段に臨みました。

途中、ペースが落ちて疲れた様子だった参加者も、ゴール前では沿道からの大きな声援を受け、元気に走ってゴールテープを切る姿が印象的でした。完走した参加者は、皆一様に充実した笑顔を浮かべていました。

11月14日は「世界糖尿病デー」
11月11日～17日は「全国糖尿病週間」です!

糖尿病は、なぜコワイ

糖尿病とは

- 血糖値が高い状態が続く病気
- インスリン(血糖値を下げるホルモン)の分泌や働きが低下することで起こる
- 約90%が2型糖尿病。2型糖尿病は肥満や運動不足などが原因



初期には自覚症状がないため、気づいたときには、かなり進行していることが多い

三大合併症

- 糖尿病性神経障害 → 手足のしびれ、壊疽による切断
 - 糖尿病性網膜症 → 失明
 - 糖尿病性腎症 → 透析
- 脳卒中・心筋梗塞

防ぐためには

1 肥満の解消

適正体重を目指しましょう。

2 1日の摂取エネルギー量を守る

アルコールは意外にも高エネルギーなので注意しましょう。(ビール500ml約200kcalなど)

3 栄養バランスのとれた食生活(主食、主菜、副菜をそろえる)

主食…ごはん、パン、麺類などの炭水化物
主菜…魚や肉、卵、大豆食品などのタンパク質、脂質が主体の料理
副菜…野菜、きのこ、海藻を使った料理
※ビタミン、ミネラルはインスリンの代謝をスムーズにします

4 適切な運動習慣

血糖値を下げ、肥満予防にも効果的です。通勤や買い物で歩く距離を増やすなど、日常生活で普段行っている活動の中に取り入れると長続きします。

5 ストレスを解消する

ストレスによって自律神経や内分泌機能に異常が起こると、ブドウ糖の代謝が低下します。

健康診断での早期発見、生活習慣の改善・治療の継続により、血糖値をコントロールし、合併症を予防することが大切

☎子ども・保健課 ☎75-6705

8月末までに町の健(検)診を受けていない方へ

追加健(検)診のご案内

今年度最終の健(検)診です！
ぜひ受診してください

申込締切

11月11日(月)

特定健診・前立腺がん検診・肝炎ウイルス検診

日時▶ 11月22日(金) 午前8時30分～11時 午後1時～3時30分 場所▶ 総合センター

検診種別	対象者	内容	自己負担金
特定健診	40歳～74歳の本町国保加入者で 今年度特定健診未受診の方	案内参照	800円
前立腺がん検診	50歳以上の男性で今年度前立腺がん検診未受診の方	血液検査	500円
肝炎ウイルス検診	今年4月1日現在40・45・50・55・60歳で過去に肝炎ウイルス検診を受けたことがない方		無料

結核・肺がん検診

日時▶ 11月22日(金) 午前9時～11時 午後1時～3時 場所▶ 総合センター

対象者	内容	自己負担金
40歳以上で今年度結核・肺がん検診未受診の方	胸部X線検査	無料
	喀痰検査	69歳以下 500円 70歳以上 300円

※今回の特定健診対象者には、はがきでご案内をお送りしています。前立腺がん検診、肝炎ウイルス検診、結核・肺がん検診も、今からでも受けられます。受診する方は子ども・保健課へお申込みください。

申込・問 子ども・保健課 ☎75-6705



こんにちは！こんぴら健康応援隊です

こんぴら健康応援隊は、琴平町ストレッチマスター、琴平町筋トレマスターに認定された町民が、簡単にできるストレッチや筋トレなどの健康体操を町民の皆さんに実践しながらお伝えし、みんなで元気に、健康長寿を目指そうと活動しているグループです。

こんぴら健康応援隊にストレッチや筋トレの方法を聞いて一緒に行い、毎日元気に過ごしませんか。

こんぴら健康応援隊メンバー出張の 申込方法

- 対象** 町民（5人以上の集まり）
- 出張可能日** 日中の時間帯
- 講座時間** 15～20分程度
- 申込方法** **希望日の2週間前までに地域包括支援センターに連絡**
※できるだけご希望に添えるようにしますが、調整させていただく場合もあります
- 準備物** CDラジカセ等のCDを再生できる機器
※準備できない場合は、申込の際にお申し出ください

★こんぴら健康応援隊にストレッチや筋トレを教えてもらうと、家でも行えるよう無料で資料をお渡しします。



問 地域包括支援センター ☎75-6880

お薬手帳を持参して相談しましょう

お薬の飲み残しはありませんか。
お薬の飲み残しがある場合は、まず、薬局の薬剤師にご相談ください。
薬の種類、量、使用期限などを確認してくれたり、体調や体質などを相談することで、医師と処方調整してくれる場合もあります。



薬を飲み残した理由	薬局や病院に相談	自分で工夫できること
種類や数が多い。	1回分ずつ1袋にまとめてもらう。	お薬カレンダーを活用する。 袋ごとに飲む日付などを書く。
飲むのを忘れる。	飲む回数の少ない薬に変えてもらう。	食卓など、置き場所を決めて食事ごとに確認しやすくする。
大きくて飲みにくい。	小さい錠剤や粉薬に変えてもらう。	
飲むと体調が悪くなる。	アレルギーなどの体質や副作用の可能性を確認する。	
体調が良くなったので 飲まなくなった。	自己判断での中断は大変危険です。 まずご相談ください。	

★お薬手帳を忘れると、医療費(管理指導料)が高くなるなどのデメリットがあります。また、複数の病院で薬を処方されている方は、飲み合わせによる相互作用や重複投薬による過量服用などが原因で副作用を起こすおそれがあります。これを未然に防ぐためにも、医師や薬剤師にお薬手帳を確認してもらいましょう。

問 県後期高齢者医療広域連合 ☎087-811-1866

地域包括支援センターだより

自分のために、家族のために。
健康長寿を目指そう!

あなたはかかりつけ医がいますか?

日常的な診療や健康管理等を行ってくれる身近なお医者さんの事を「かかりつけ医」と呼んでいます。あなたの健康状態、持病などを包み隠さず話し合える「かかりつけ医」を持つことが安心の第一歩です。

●かかりつけ医のしくみ

精密検査や専門的な治療が必要になった時に病院に行くこととなりますが、まず最初にかかりつけ医に相談してみましょう。かかりつけ医が適切な病院を紹介してくれます。

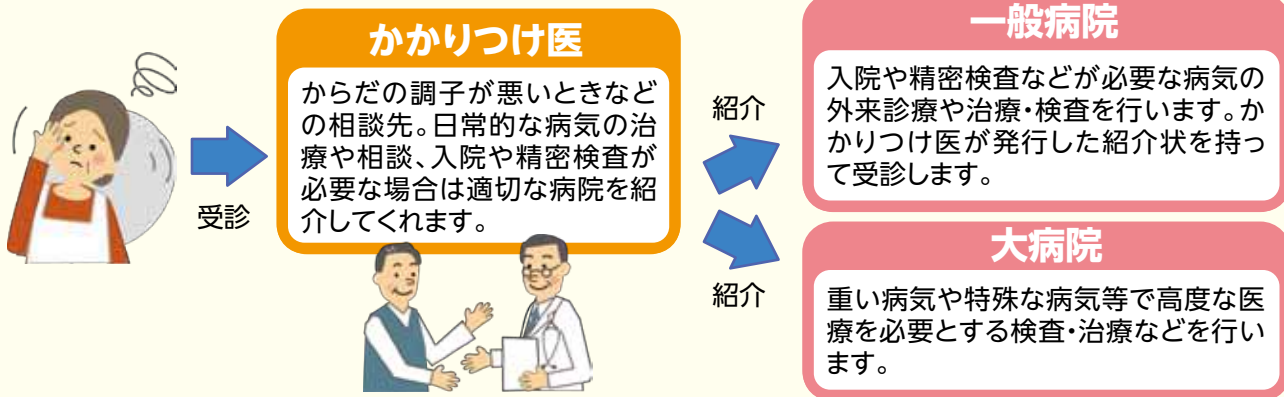

●病院へはかかりつけ医の紹介で

風邪などの日常的な病気のとときには近所のかかりつけ医へ。また高度な治療や精密検査が必要な場合は、かかりつけ医に適切な病院を紹介してもらい、受診しましょう。
かかりつけ医の診療情報(紹介状など)を持参すると、スムーズに受診することができます。

●もの忘れが気になる時も、まずはかかりつけ医へ相談を

かかりつけ医の長所は、自分の健康状態や生活環境を以前からよく知っていることから、早期の段階で症状に気づくことができ、必要な時は専門医療機関へ紹介してもらうことが出来ます。また高血圧や糖尿病などの生活習慣病を合併していても、その対応を同時にお願いできます。

まずは、あなたが信頼できる「かかりつけ医」を持ちましょう

開催中!

健康太極拳

呼吸を意識したストレッチとゆったりとした動きの太極拳で心身のバランスを整えてみませんか。

日時 **11月12日(火)** (毎月1回開催) 午後1時30分～3時

場所 総合センター 対象 65歳以上の町民

※体験可・保険代のみ必要です



11月の休日当番医・当番薬局

変更することがありますので、当日の新聞や電話などでご確認ください。

日付	病院名	住所	TEL	薬局名	住所	TEL
11月3日	林 医院	まんのう町岸上1638-30	75-5125	ドラッグハウス幹薬局	まんのう町吉野下948-1	75-5598
11月4日	いわさき循環器科内科クリニック	まんのう町東高篠1378-1	75-2700	なのはな薬局	まんのう町東高篠1377-1	75-2877
11月10日	池田内科医院	琴平町750	73-2366	さくま調剤薬局	琴平町753-4堀瀬ハイツ1F	58-8850
11月17日	中川 医院	まんのう町帆山121	77-2330	アピス薬局	まんのう町四條1129-1	73-0270
11月23日	山本ヒフ泌尿器科医院	まんのう町四條1105-1	75-3112	ドラッグハウス幹薬局	まんのう町吉野下948-1	75-5598
11月24日	やまもと耳鼻咽喉科	琴平町五條636-3	75-4133	ごじょう薬局	琴平町五條653-1	75-6588

小児救急電話相談 電話番号: #8000 または 087-823-1588 毎日午後7時～翌朝午前8時

休日・夜間の急な子どもの病気について、小児科医師・看護師から症状に応じた適切な対処の仕方や受診する病院等のアドバイスを受けられます。



日	月	火	水	木	金	土
11月の町税等の納期 国民健康保険税…3期 介護保険料…3期 後期高齢者医療保険料…5期		総セ 総合センター ゆ家 ゆうあいの家 ふれ交 ふれあい交流館 子保 子ども・保健課 デイ 琴平町デイ・サービスセンター	かりん かりん健康センター 榎公 榎井公民館 仲南 仲南公民館 教育 教育集会所		1 いきいき健康教室 10:00~11:30 総セ	2 図書館基本構想 完成フォーラム 13:00~14:00 総セ
3 文化の日 第32回町民体育祭 8:30~14:00(予定) (グaisポことひら) 要申込	4 振替休日 	5 胃がん検診 総セ 8:15~11:15受付 予約制 大腸がん検診 9:00~12:00 総セ 13:00~15:00 子保	6	7 ほっとひといき琴平 10:00~13:00 総セ こんぴらすこぶる元気塾⑨ 13:30~15:30 総セ	8 いきいき健康教室 10:00~11:30 ゆ家	9
10 おそとdeあそぼ! (満濃池森林公園) 10:00~12:00 こんぴら朝市 9:00~12:00 (一之橋公園)	11 健康相談 10:00~11:30 総セ	12 親子のわんわん教室 9:30~11:30 ふれ交 健康太極拳 13:30~15:00 総セ 戦没者追悼式 10:00~ 総セ	13 脳力向上頭のげんき塾 9:30~11:30 総セ	14 ほっとひといき琴平 10:00~13:00 総セ 法務相談 10:00~15:00 総セ こんぴらすこぶる元気塾⑩ 13:30~15:30 総セ こころの健康相談 14:00~ 要予約 かりん 第39回豊明文化祭 9:00~18:00 教育 ぶれ交 デイ	15 いきいき健康教室 10:00~11:30 総セ 第39回豊明文化祭 9:00~15:00 教育 ぶれ交 デイ	16
17	18	19 元気カアップ教室[栄養] 10:00~11:30 総セ 弁護士相談 13:00~15:30 要予約 (地域福祉ステーション)	20 大腸がん検診 9:00~15:00 子保 行政相談 10:00~15:00 総セ もぐもぐ教室 総セ 13:30~15:00 要予約	21 大腸がん検診 9:00~15:00 子保 乳がん検診 9:00~11:00 総セ 13:00~15:00 受付 子宮頸がん検診 9:00~11:00 受付 総セ ほっとひといき琴平 9:30~13:00 総セ 法務相談 10:00~15:00 総セ	22 特定健診 総セ 8:30~11:00 13:00~15:30 大腸がん検診 総セ 9:00~12:00 13:00~15:00 肺がん検診 総セ 9:00~11:00 13:00~15:00 いきいき健康教室 10:00~11:30 ゆ家	23 勤労感謝の日
24 クリーン作戦 9:00~受付 こんぴら朝市 9:00~12:00 (一之橋公園)	25	26 ピョピョ広場 ふれ交 (第1部) 乳児相談 10:00~11:30 受付 (第2部) 幼児相談 13:30~15:00 受付 とっと(2歳半)相談 13:30~15:30 受付 ふれ交	27 まちの保健室 10:00~12:00 ゆ家	28 障がい者・児生活支援相談 9:00~12:00 総セ ほっとひといき琴平 10:00~13:00 総セ こころの健康相談 14:00~ 要予約 仲南	29	30

行事について: 行事の色が 青→相談、オレンジ→福祉・保健関係、みどり→その他

11月の相談日

相談種別	日時	場所
ふれあい相談	不定期開催 事前にお問い合わせください。(☎75-1371)	地域福祉ステーション
弁護士相談	[要予約] ☎75-1371 11月19日(火) 午後1時~午後3時30分	地域福祉ステーション
少年相談	月~金曜日(祝日以外) 午前9時~午後5時	少年育成センター
行政相談	11月20日(水) 午前10時~午後3時	総合センター
法務相談	11月14日(木)・21日(木) 午前10時~午後3時	総合センター
障がい者・児生活支援相談	11月28日(木) 午前9時~正午	総合センター

交通事故

種別	月計	9月	累計
発生件数		2件	19件
傷者		3人	24人
死者		0人	0人

(琴平警察署)

火災・救急

種別	月計	9月	累計
火災		0件	1件
救急		45件	508件

(中多度南部消防署)



琴平町の現況

(令和元年9月末現在)

■ 人口 8,624人 (前月比-2人)
 ● 男性 3,977人 (前月比+6人)
 ● 女性 4,647人 (前月比-8人)
 ■ 世帯数 3,701世帯 (前月比+4世帯)

*平成28年10月26日総務省公表の平成27年国勢調査確定値を基に推計しています。

*本誌は、NTTタウンページ(株)に委託し、町内全世帯を対象に配布しています。配布についてのお問い合わせは☎0120-030-702(月~金9時~17時)まで。



ことひら

発行/琴平町役場企画防災課
 香川県中多度郡琴平町榎井817-10
 TEL(0877)75-6711 FAX(0877)73-2120

●琴平町ホームページアドレス/URL: <http://www.town.kotohira.kagawa.jp>
 ●琴平町メールアドレス/E-mail: kotohira@town.kotohira.lg.jp