

| |
|------------------------|
| 令和4年5月分 |
| 健診（検診）のご案内 |
| スマートフォンアプリでの情報配信が始まります |
| シャントセナ |
| プレミアム付商品券チラシ |

部数が不足している場合は、琴平町企画防災課（75-6711）までご連絡ください。

健診(検診)のご案内



今年は琴平町の**特定健康診査が無料**です

琴平町国保加入者は年に一度は受けましょう



1つひとつの異常は軽くても、危険因子が重なると心臓病や脳卒中などの深刻な病気を引き起こす

特定健康診査のメリット

- ◎ 自覚症状の出にくい生活習慣病を**早期発見**できる
- ◎ 毎年受けることで、継続して**自分の健康状態を確認**できる
- ◎ 健診結果に応じた保健指導(専門家のサポート)を受けられる

健診を受けて良かった！
健診結果をヒントに
生活習慣病を予防しよう！



昭和37年4月2日～昭和54年4月1日生まれの男性の方は**特定健康診査と一緒に風しん抗体検査**を受けましょう

● 2022年1月末時点でクーポン券の使用が確認できていない方へ、3月末にクーポン券をお送りしています。

注意 クーポン券を利用した抗体検査や予防接種は1回のみです。行き違いの際はご容赦ください。

● 4月1日以降の転入者へはクーポン券再発行のご案内をお送りしています。詳細は案内をご確認ください。

※町の健診(検診)を受診せず、ご自身で人間ドックを受けている方は費用の一部を助成する制度があります。
(詳細は裏面参照)

がん検診を受けるには申込が必要です

申込をしていない方は子ども・保健課 ☎ 75-6719 へお申込みください

令和4年度の医療機関健診(検診)

| 種別 | 特定健康診査 | 後期高齢者健康診査 | 肝炎ウイルス検診 | 前立腺がん検診 | 胃がん検診 (胃内視鏡検査) 【要予約】 | 乳がん検診 【要予約】 | 子宮頸がん検診 |
|-------|-----------------------------------|--------------|-------------------------------------|----------|----------------------------|---------------------|---------------------|
| 対象者*1 | 40歳～74歳の琴平町国保加入者 | 後期高齢者医療保険加入者 | 41、46、51、56、61歳で、今までに肝炎検査を受けたことのない方 | 50歳以上の男性 | 50歳以上の方(令和3年度胃内視鏡検査未受診者) | 40歳以上の女性(令和3年度未受診者) | 20歳以上の女性(令和3年度未受診者) |
| 内容 | 案内参照(5月に送付します) | | 血液検査 | | 胃内視鏡検査 | マンモグラフィ検査 | 子宮頸部細胞診 |
| 期間*2 | 6月1日～10月31日 | | | | 6月1日～令和5年1月31日 | 6月1日～令和5年2月28日 | 8月1日～12月24日 |
| 場所 | 池田内科医院、岩佐病院、岩崎医院、大浦内科消化器科医院(五十音順) | | | | 岩佐病院 | | 谷病院 |
| 自己負担金 | 無料 | | 500円 | 2,000円 | 69歳以下 800円*3 | 70歳以上 400円 | 2,000円*4 |

*1 年齢は令和5年4月1日現在

*2 実施期間は休診日を除く

※3 子宮頸がん検診無料 対象者 平成13年4月2日～平成14年4月1日生まれの女性

※4 乳がん検診無料 対象者 昭和56年4月2日～昭和57年4月1日生まれの女性

問 子ども・保健課 ☎ 75-6719

人間ドック受検費用の一部助成について

【助成対象者】

町内に住所がある40歳以上の方(年度内に満40歳になる方も含む)で、対象期間(令和4年4月1日～令和5年3月31日)に人間ドックを受けた方のうち、次のいずれかに該当する方

- ・琴平町国民健康保険の被保険者
- ・後期高齢者医療の被保険者
- ・社会保険被保険者の被扶養者のうち、人間ドック受検に対する助成制度のない方

【助成対象要件】

次の条件をすべて満たす方

- ・検査項目に琴平町が実施する特定健康診査の全ての項目が含まれていること
- ・**同じ年度内に、各保険者が実施する特定健康診査及び後期高齢者健康診査又は各種がん検診等との重複受診がないこと**
- ・人間ドックの結果を特定保健指導等に活用することに同意していただけること
- ・町税等を完納していること

【助成回数】当該年度において助成対象者一人につき1回

【助成金額】助成対象者一人につき15,000円(但し、当該人間ドックに係る自己負担金額が助成金額に満たない場合は、自己負担金額とする。)

【申請方法】※下記の書類を子ども・保健課へ提出

- ① 琴平町人間ドック受検者助成金交付申請書兼請求書
- ② 医療機関が発行した人間ドックに要した費用の領収書(原本)
- ③ 受検した人間ドックの結果表
- ④ 質問票(琴平町国民健康保険および後期高齢者医療被保険者のみ)
- ⑤ 受検した時の保険証(申請時に提示してください。)

【申請期限】令和4年4月1日～令和5年3月31日に受検した人間ドックの助成金交付申請期限は**令和5年3月末まで**

【注意事項】肺、胃、大腸がん検診は、人間ドックの基本項目に含まれている為、一つでも町のがん検診を受けられた方は、対象外となりますので、ご注意ください。

特定健康診査の項目

必須項目 必ず結果を提出してください

- 質問票(服薬歴、喫煙歴等)
- 身体計測(身長、体重、BMI、腹囲)
- 検尿(尿糖、尿蛋白)
- 理学的検査(身体診察)
- 血圧測定
- 血液検査
 - ・ 脂質検査(中性脂肪、HDLコレステロール、LDLコレステロール^{※1})
 - ・ 血糖検査(空腹時血糖又はHbA1c)
やむを得ない場合は随時血糖^{※2}
 - ・ 肝機能検査(AST、ALT、 γ -GT)

※1 中性脂肪が400mg/dl以上又は食後採血の場合、LDLコレステロールに代えて、non-HDLコレステロールの測定でも可

※2 やむを得ず空腹時以外に採血を行い、HbA1cを測定しない場合は、食直後(食事開始時から3.5時間未満)を除き随時血糖による血糖検査を行うことを可とする

追加健診 実施した場合のみ結果を提出してください

- 貧血検査・赤血球数・ヘモグロビン(血色素量)・ヘマトクリット
- 心電図検査
- 眼底検査
- 血清クレアチニン検査(e-GFR値を含む)

スマートフォンアプリでの 情報配信がはじまります

情報配信イメージ



お使いのスマートフォンで町の情報を確認することができます。

主な配信情報

- 防災マップの情報
- 広報誌の情報
- ごみの情報
- イベントの情報
- 補助制度の情報

アプリをダウンロードするには

GooglePlay や AppStore で「ライブビジョン」をキーワード検索し、ダウンロードしてください。
右の QR コードを読み取ると便利です。

QR コードは株式会社デンソーウェブの登録商標です。



Android 用



iPhone 用

アプリの利用料は**無料**です。通信料は利用者の負担になります。
ご利用の環境や機器によって、一部または全部の機能をご利用いただけない場合がございます。

お問い合わせ：琴平町役場 企画防災課 ☎0877-75-6711

アプリ設定方法

STEP1

右のQRコードを読み取るか、
Google play や App Store で
「ライブビジョン」を検索する。



Android 用



iPhone 用

STEP2

- ① インストールボタンまたは入手ボタンをタップし
ご自身の Google または Apple アカウントの
ID とパスワードを入力、アプリをインストールしてください。

- ② アプリインストール完了後、
スマートフォンのホーム画面に



このアイコンが
表示されます。

アイコンをタップします。



STEP3

「地域を選択してログイン」
を選択



町内の郵便番号
7桁を入力し検索



地域を確認して
「次へ」を選択

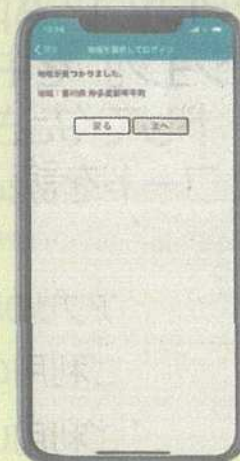

以上で設定は完了です。



第11期福祉委員委嘱式開催



ステーション行事予定表 (5/15~6/11)

| 日 | 月 | 火 | 水 | 木 | 金 | 土 |
|----------------|----|-----------------|-------|-----------------|------------------------------|----|
| 5/15 | 16 | 17 | 18 | 19 | 20 | 21 |
| | | ・生きがいデイ (手芸) | 弁護士相談 | ・生きがいデイ (温泉) | | |
| 22 | 23 | 24 | 25 | 26 | 27 | 28 |
| こんびら朝市 (予定) | | ・生きがいデイ (手芸) | | ・生きがいデイ (体操) | こんびらアイネット こんびら朝市実行 委員会 | |
| 29 | 30 | 31 | 6/1 | 2 | 3 | 4 |
| | | ・生きがいデイ (手芸) | | | | |
| 5 | 6 | 7 | 8 | 9 | 10 | 11 |
| 第7回榎の木 フェスタ | | ・生きがいデイ (手芸) | | ・生きがいデイ (体操) | | |

☆6月の弁護士相談(要予約)は6月15日(水)です。

※新型コロナウイルス関連の動向で予定変更する場合があります。詳細はHPをご確認ください。

最近あった「近助」の力



平日のある夜のできごとです。住民さんから社協に一本電話がかかってきました。社協は、24時間体制で事務局に電話したら携帯電話に転送される仕組みになっています。その携帯電話を当番制で職員が持つようになっています。

「近所の〇〇さんが自宅で倒れて、救急で〇〇病院に運ばれました」

電話当番の職員はすぐに担当者に連絡をしました。担当者から電話をくれた近所の方に連絡すると、その方が、一緒に病院まで行ってくれていて、親戚関係にも連絡を入れてくれていたようです。

そして、もう一つ。最近、観光客が多くなってきました。住民さんが転んで頭を打ったみたいで横たわっていたのを観光客の学生が介抱してくれました。さすがにこのままではいけないということで、自宅まで一緒に行ってくれたみたいですが、どうも様子がおかしかったみたいです。近所の方が、その姿

を見て、これはこのままでは危ないと思ったようで、すぐに救急車を呼んでくれました。その結果、頭蓋骨骨折により、血がかなり溜まっていたようで、このまま何もしなければ死んでしまうということから、緊急手術になったみたいです。

この2つのケースは、まさにご近所の力によって、救えた命だったと思います。また、自治会に入っていたからこそ、近所の方が顔を知っているという関係も大きな要因だったと思いますし、民生委員さんとの連携も大きいと思いました。もし、自宅で倒れてもどこも連絡ができなかったら…。もし、学生がその場を離れて、誰も見ていなかったら…。と思うと、顔を知っている関係ってすごく大事なことで、改めて思いました。コロナによって、いろんなことがデジタル化され、便利になったと思いますが、やはり人と人が会うことでしか得られないものもあるなど、思いました。

こんぴらにんにくフェスタ実行委員会

こんぴらにんにくフェスタ開催しました!



こんぴらアイネットの皆さんが、琴平のまちを元気にしたいという思いから、上記実行委員会をつくり、ガリック娘とガーリック侍を活用した料理コンテストと、防災を絡めたイベントを4月10日(日)13時~開催しました。今回は、コロナ禍において、地域に元気がないという現状から、こんぴらアイネットで協議し、早速この企画が決まり、毎月のように会議を重ね、開催することができました。

当日は琴平町消防団第2分団から消防車を、仲多度南部消防組合消防本部から救急車を展示していただきました。子どもたちが消防車や救急車に乗ったりして、とてもいい笑顔が見ることができました。まだまだコロナは終息に向かう兆しが見えません。しかし、当日はたくさんの方にお越しいただくことができ、また、子どもたちの多くの笑顔を見て、皆さんやってよかったと言っていました。

地域の方々からの気づきから行動に移し、実現するこのパワーをしっかりと社協としても支えていきたいと思えます。

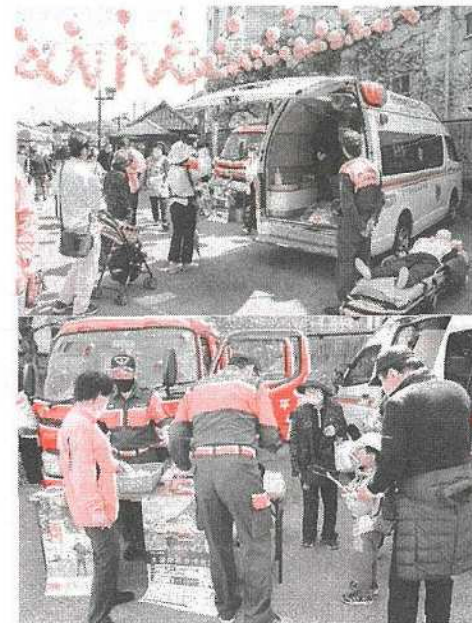

第11期福祉委員委嘱式



地域のホッとする灯となる「福祉委員」は、今年度で第11期目となりました。自治会から新しく選出された皆さんを対象に、委嘱式を公会堂で行いました。新たに111名の福祉委員が誕生し、会長から委嘱状を交付されました。「福祉委員」は、平成4年から始まり、任期3年の今年で11期目です。実に30年間、地域の「安心」の存在となり、気になる世帯等があったら社協や関係機関に繋いでくれていました。そんな思いが会長の挨拶の中でありました。

さらに、委嘱式後の研修会では、香川県社会福祉協議会事務局長の日下直和様より、地域が数年前とは違う姿になっていることや、新型コロナウイルスの影響によって地域にどのように変化が起きているのかをデータを出しての説明で、大変わかりやすく講演していただきました。特に、今後人口減少幅が大き

くなることによって、様々な弊害が出てくるのが印象的でした。これらの講演を聞いている皆さんがメモをとったりしている光景が見れて、充実した研修になったことと思えます。

新しく福祉委員になられました皆さん、これからよろしくお願いします。



+ 日赤会費募集

5月1日から、日本赤十字社の赤十字運動月間として会費募集が全国で開始されました。

日赤に寄せられた会費は、震災被害にあわれた被災地に対して活用したり、世界中で起きる災害に対して活用する災害救護のための資金となります。また、新型コロナウイルス等で苦しんでいる方々の支援として、苦しむ人々を救うための資金として活用されます。

自治会を通して、また、日赤奉仕団の方々を訪ねたりしますので、ぜひともご協力の程よろしくお願いします。

赤い羽根共同募金

令和5年度事業申請募集!

琴平の「まち」をよくする仕組み

赤い羽根共同募金を活用して、地域をよくしていこうという取り組みの来年度事業の申請団体を募集しています。町内のボランティア団体、自主防災組織や小グループのボランティアグループの皆さん、地域のために集めた募金を活用して、この地域で住んでいてよかったと思えるような地域づくりをしていきましょう!

応募締切 令和4年5月18日(水)
問合せ先 75-1371

お知らせ

社協会費のお願い

これから社協会費のお願いを順次していきます。社協会費は、地域福祉活動に必要なところで使われ、買い物に行けない、調理ができない方のお弁当の一助、身寄りのいない単身者への支援、琴平町の誰かのための支援として使われています。みんなで集めてみんなで支援をするのが会費としてのあり方です。ご理解、ご協力よろしくお願いします。

- 一般会費 (自治会加入世帯) 1世帯 500円
- 賛助会費 (個人の会費) 1口 2,000円
- 特別会費 (事業所や企業・商店等) 1口 10,000円

食料品の寄付を よろしくお願いします

「もったいないをありがとうに」
フードバンクとして、困窮世帯等に食糧を配布しています。社協に保管している食料品が少なくなってきています。ぜひご協力ください。

まちのキッチン もぐもぐ通信



こんぴらにんにくフェスタ料理コンテスト最優秀作品を「もぐもぐ」で期間限定販売します！

<学生部門>

- ☆こんびっぴ焼き 5月17日～20日
- ☆にんにく香る肉ロール 6月中旬予定



こんびっぴ焼き



にんにく香る肉ロール

定休日：土曜日、日曜日

琴平町共同募金委員会
SNS QRコード



こんぴら朝市
SNS QRコード



ちよっところ場行事予定表 (5/15～6/11)

| 日 | 月 | 火 | 水 | 木 | 金 | 土 |
|------|---------------|------------------------|--------------|----|----|----|
| 5/15 | 16 | 17 | 18 | 19 | 20 | 21 |
| | NikoNiko (写経) | 稲穂会(写経) 10時～スマホ教室 15時～ | ひだまりクラブ | | | |
| 22 | 23 | 24 | 25 | 26 | 27 | 28 |
| | | 稲穂会(写経) 10時～ | 豊作会(写経) 10時～ | | | |
| 29 | 30 | 31 | 6/1 | 2 | 3 | 4 |
| | | | 豊作会(写経) 10時～ | | | |
| 5 | 6 | 7 | 8 | 9 | 10 | 11 |
| | NikoNiko (写経) | 稲穂会(写経) 10時～スマホ教室 15時～ | 豊作会(写経) 10時～ | | | |

楽集館利用予定表 (5/15～6/11)

| 日 | 月 | 火 | 水 | 木 | 金 | 土 |
|------|-----|-----|-----|----|----|-----|
| 5/15 | 16 | 17 | 18 | 19 | 20 | 21 |
| | 予約済 | 予約済 | | | | 予約済 |
| 22 | 23 | 24 | 25 | 26 | 27 | 28 |
| | 予約済 | | 予約済 | | | |
| 29 | 30 | 31 | 6/1 | 2 | 3 | 4 |
| | 予約済 | | | | | |
| 5 | 6 | 7 | 8 | 9 | 10 | 11 |
| | 予約済 | | | | | |

※ちよっところ場では、留守番をしてくれるボランティアさんを常時募集しています。

※買い物支援運転ボランティアさん、ちよっとしたお手伝いボランティアさん募集しています。

2022年
発売総額
9千万円

琴平町 プレミアム付商品券

プレミアム10%!!

お申込み方法は昨年通りです

令和4年も町の補助のもと、琴平町プレミアム付商品券の発行が決定いたしました！プレミアム率は10%、10セット買えばなんと1万円もお得です！予約申込みもこのチラシのハガキを切り取って、必要事項を記入して送るだけ！ドシドシお申込み頂き、取扱店でのお買い物にお使い下さい。



申込み資格

- ★どなたでもお申込みできますが、お一人様ハガキ1枚までのお申込みとさせていただきます。
- ★申込者多数の場合は抽選となります。(琴平にお住まいの方を優先して抽選させていただきます。)

申込み方法

- このチラシのハガキ部分を切り取ってお申込み下さい。(切手貼付不要)
- ★お手持ちの官製ハガキでもお申込みできますが、料金は自己負担となります。
- ★このチラシを追加で必要な方は取扱店か、商工会にお問い合わせ下さい。

申込み期限

令和4年6月3日(金)必着

引換券等の発送

6月30日(木)までに引換証もしくは、当選しなかった旨の返信をさせていただきます。

引換え(購入) 期間・場所

| 引換え(購入)期間 | 時間 | 場所 |
|-------------------|-----------|-----------|
| 令和4年7月10日(日) | 午前9時～12時 | 琴平町総合センター |
| 7月11日(月)～7月15日(金) | 午前9時～午後4時 | 琴平町商工会 |

※切り取ってお使い下さい(コピー不可)

★上記期間を過ぎると引換証は無効となりますのでお気を付け下さい。

10%
プレミアム

郵便はがき

7668790

料金受取人払郵便
琴平局
承認
347

差出有効期間
2022年6月
3日まで
(切手を貼らずに
お出し下さい)

琴平町商工会内
プレミアム付商品券予約係
行

仲多度郡琴平町榎井八六九一五

販売価格 1セット **10,000円**(11,000円相当の商品券)

申込み限度額 **お一人様10セットを限度**とさせていただきます。

使用期限 **6ヶ月** (令和4年7月10日(金)～令和5年1月9日(月)までにお使い下さい。)

個人情報の保護 申込者の方の情報につきましては、商品券の引換え、及び商品券アンケート以外の目的には一切使用致しません。

キャンセル販売について **7月17日(日) 午前9時～11時**
琴平町総合センター

但し9千万円完売次第終了となります。キャンセル(売れ残り)が出たかどうかについては、琴平町商工会にお問い合わせ頂くか、琴平町商工会ホームページにてご確認下さい。

《お問合せ 琴平町商工会》

〒766-0004 琴平町榎井869番地5
連絡先 **0877-73-5525**

琴平町商工会HPアドレス <http://www.shokokai-kagawa.or.jp/kotohira/>

琴平町共通商品券 取扱店

令和4年4月6日現在

| 琴平川西 | | 琴平川東 | |
|------|---|-------|---|
| 小売業 | <ul style="list-style-type: none"> ㈱イケウチ電器 井上米穀店 ㈱小田家産堂 灸まん本舗石段や ㈱久保井商店 ㈱桂華堂商店 琴平サイクルセンターアサノ ㈱小松屋土産店 さかえドライ片山ショップ店 ㈱酒の京業 さくま調剤薬局 三徳米穀店 ㈱杉屋電機商会 セブーンイレブンこんびら店 ㈱つるだや ㈱富田商店 浪花堂餅店 にしきや・しょうゆ豆本舗参道店 西野金陵樹金陵の郷 ㈱野村船々堂 平田餅店 フワフワショップ川原 細川化粧品店 ミヨシ電化 こ利益や 産名物かまど琴平店 | 飲食業 | <ul style="list-style-type: none"> oon Tapas ㈱こんびらうどん こんびらうどん内町本店 さぬき名物骨付鳥 田中屋 四国の旬 宿月 飲 飲 飲 宗家 金毘羅饅頭 狸屋 琴平うどん食堂 紡麦 中野うどん学校 なぎさ ニューグリーン 麻心 焼鳥 骨付鳥 田中屋 喫茶 ヤオ 朝日美容院 イロハ美容院 貸切湯の宿ことね カメラのタオカ 琴平スタクシー ことひら温泉琴参閣 琴平グランドホテル桜の抄 こんびら温泉湯元八千代 ㈱つるや旅館 futaba hair 湯元こんびら温泉華の湯紅梅亭 よこた写真館 アタリヤ商店 ㈱岡田工業 |
| 飲食業 | <ul style="list-style-type: none"> あず麻 お好み焼鉄板焼き Un No カフェ&レストラン神椿 絆~kizuna | 建設業等 | <ul style="list-style-type: none"> タイオー光学店 ㈱高木屋酒店 谷口サイクル 東條陶器店 ㈱西山食肉店 フミヤ化粧品店 別所米穀店 ㈱マツナガ金物 ㈱宮武商店 もぐもぐ 森川洋品店 森永牛乳琴平販売店 ㈱森藤新炭店 ㈱山土地具服店 弓削花店 リンダ 琴平塗装㈱ ㈱佐野電気商会 ㈱高島鉄工所 船岡建設㈱ |
| 小売業 | <ul style="list-style-type: none"> 井上電気燃料 今井商店・陶器・金物・荒物 魚長 ㈱大谷商店 ㈱大西北化粧品店 おざき化粧品店 小野種苗園 | 建設業等 | <ul style="list-style-type: none"> 井上電機㈱ ガレージ・オーテック 琴平自動車整備協業組合 ㈱豊島商店 ㈱はしかた書店 ㈱ハマダ自販 B-POINT 道久テレビサービス店 メガネのヨシダ 山神新聞館 |
| 小売業 | <ul style="list-style-type: none"> 井上電気燃料 今井商店・陶器・金物・荒物 魚長 ㈱大谷商店 ㈱大西北化粧品店 おざき化粧品店 小野種苗園 | 飲食業 | <ul style="list-style-type: none"> ㈱和時酒店 くにや商店 毛糸・手芸の店 ふけ 琴平電気商会 琴平 平岡精肉店 琴平文具店 シマヤ真鍋漢方薬局 |
| 小売業 | <ul style="list-style-type: none"> アオイレコード店 浅野金物店 浅野日貨 ㈱イシカワ ㈱東京兼電工社 ㈱合田商店 小松米穀店 金比羅醤油㈱ こんびら門前街うまいもん本舗 ㈱南川電気商会 ㈱竹内石油店 近石履物店 ㈱東條製菓所 西原洋服店 モードサロンふじやす Cake+Cafe Velvet ㈱なまつばや呉服店 ㈱マルナカ琴平店 三宅たばこ店 三好商店 村井食糧店 山神ふとん店 ㈱山下電気工務店 ㈱ワールド ワンズワーカー | 複井 | <ul style="list-style-type: none"> 石井紙器工業所(白洋舎琴平店) クローバ美容院 琴平町商工会 琴平町社会福祉協議会 コンドウ自動車工業㈱琴平支店 直広自動車 沢井クリーニング ㈱zig zag 竹田理容 ミラナチュラル(エステ、リラクゼーション) ヘアサロンやました 豊栄倉クリーニング店 高田工業㈱ ㈱ヤノ建具 ㈱村井住宅設備 豊の大阪屋 中井工業社 新野タタミ店 苗田 ごはん屋礎 讃岐うどん めん舟 双葉自動車整備工場 元気工房わはは |
| 飲食業 | <ul style="list-style-type: none"> 居酒屋あや Kotier スカンク パビヨン 春日館 | 複井 | <ul style="list-style-type: none"> ニューオート氏家 ヒトツブピース店 香川県農業協同組合ふれあいセンター琴平店 ㈱森店 ㈱山下金物 |
| 小売業 | <ul style="list-style-type: none"> 西日本環境保全センター | 上橋梨 | <ul style="list-style-type: none"> 西日本環境保全センター |
| 小売業 | <ul style="list-style-type: none"> 香川三菱農機販売㈱ ㈱川上板金工業所 西村ジョイ琴平店 ㈱ヒカル写真館 | 下橋梨 | <ul style="list-style-type: none"> 琴平瓦建材㈱ |
| 小売業 | <ul style="list-style-type: none"> ウッズ大西 CAR PROUD 香川ビジネスマシン 灸まんうどん 灸まん美術館 こんびら街道 ㈱富田商店 普通寺SS 森永牛乳琴平販売店 台湾料理 鴻源 | まんとう町 | <ul style="list-style-type: none"> 香川三菱農機販売㈱ ㈱川上板金工業所 西村ジョイ琴平店 ㈱ヒカル写真館 |
| 小売業 | <ul style="list-style-type: none"> ウッズ大西 CAR PROUD 香川ビジネスマシン 灸まんうどん 灸まん美術館 こんびら街道 ㈱富田商店 普通寺SS 森永牛乳琴平販売店 台湾料理 鴻源 | 普通寺市 | <ul style="list-style-type: none"> ウッズ大西 CAR PROUD 香川ビジネスマシン 灸まんうどん 灸まん美術館 こんびら街道 ㈱富田商店 普通寺SS 森永牛乳琴平販売店 台湾料理 鴻源 |



- 琴平町共通商品券は、登録取扱店で利用することができます。取扱店は、のぼり及びステッカーを提示してあります。
- 利用できる店舗が変更されている場合もありますので、琴平町商工会ホームページでご確認下さい。

➤ 切り取ってお使い下さい(コピー不可)

琴平町共通商品券取扱店募集中!

この機会に琴平町共通商品券の取扱店になりませんか?
のぼりと取扱店ステッカー無料配布中!
 6月17日(金)までにご加入頂ければ、
 プレミアム付商品券販売時に配布する取扱店リストに掲載させていただきます。



令和4年度琴平町プレミアム付商品券 購入申込書

① 購入希望金額 _____ 万円

② 住所 〒 _____

③ 氏名 _____

④ 電話番号 _____

《お問合せ 琴平町商工会》
 〒766-0004 琴平町榎井869番地5
 連絡先 **0877-73-5525**

琴平町商工会HPアドレス <http://www.shokokai-kagawa.or.jp/kotohira/>